Rapport de Détail du Véhicule

Audi A4L 2024 40 TFSI Type de luxe dynamique

Informations de Base

Marque	**Audi**
Kilométrage	**27,000 km**
Couleur	**Gris foncé**
Première immatriculation	**2024-04-01**
Nombre de transferts	**0**

Images du Véhicule







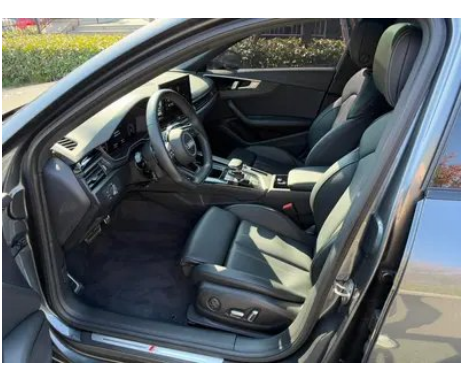
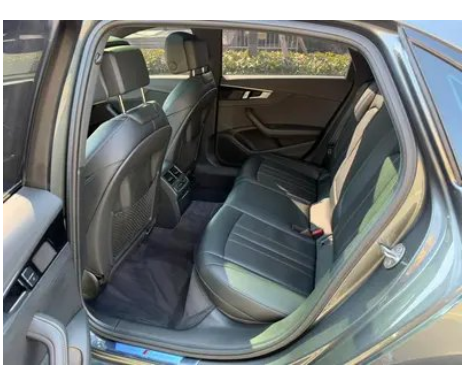
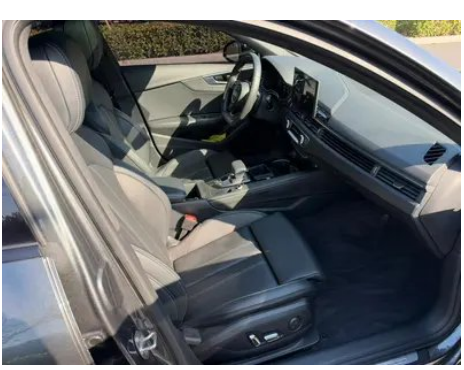








État du Véhicule

1. Poutre inférieure droite: Bas de caisse droit, Déformation du côté extérieur. 2. Glissières du siège conducteur: Rails et armature du siège conducteur, Traces de démontage. 3. Glissières du siège passager avant: Rails et armature du siège passager avant, Traces de démontage.

Informations de Configuration

Informations sur le modèle

Nom du modèle	Audi A4L 2024 40 TFSI Type de luxe dynamique
Date de lancement	2023.10

Paramètres de base

Catégorie du véhicule	Voiture de taille moyenne
Type d'énergie	Essence
Puissance maximale (kW)	140
Couple maximal (N·m)	320
Transmission	boîte à double embrayage humide (7 rapports)
Type de carrosserie	Berline
Moteur	2.0T 190 ch L4
Dimensions (L×I×H) (mm)	4858*1847*1439

Paramètres de base (suite)

Accélération 0-100 km/h (s)	8.3
Vitesse maximale (km/h)	235
Poids à vide (kg)	1645
Poids total autorisé en charge (kg)	2080
Consommation mixte WLTP (L/100 km)	6.90

moteur

Référence moteur	DTG
Cylindrée (mL)	1984
Cylindrée (L)	2.0
Type d'admission	Turbo
Configuration des cylindres	L
Nombre de cylindres	4
Soupapes par cylindre	4
Distribution	DOHC
Puissance maximale (ch)	190
Régime de puissance maxi (tr/min)	-
Régime de couple maxi (tr/min)	-
Puissance nette maximale (kW)	140
Indice d'octane	95 RON
Système d'alimentation	Injection directe
Matériau de culasse	Alliage d'aluminium
Matériau de bloc-moteur	Fonte
Disposition du moteur	Disposition longitudinale

Écran/Système

Écran couleur de contrôle central	• Écran LCD tactile
Taille de l'écran d'infodivertissement	• 10.1 pouces
Bluetooth/Téléphone embarqué	•

Écran/Système (suite)

Intégration/Mise en miroir de smartphone	• Prise en charge d’Apple CarPlay; • Prise en charge d’Android Auto
Système de contrôle de reconnaissance vocale	• Système multimédia; • Navigation; • Téléphone
Système intelligent embarqué	• Audi Connect
Retour de vibration de l'écran tactile	•

Corps

Longueur (mm)	4858
Largeur (mm)	1847
Hauteur (mm)	1439
Empattement (mm)	2908
Voie avant (mm)	1566
Voie arrière (mm)	1549
Garde au sol en charge (mm)	97
Type d'ouverture des portes	Porte battante
Nombre de portes	4
Nombre de places	5
Capacité du réservoir (L)	56
Volume du coffre (L)	424
Coefficient de traînée (Cx)	-
Angle d'attaque (°)	14
Angle de fuite (°)	15
Rayon de braquage minimum (m)	5.9

Boîte de vitesse

Abréviation	boîte à double embrayage humide (7 rapports)
Nombre de rapports	7
Type de transmission	Transmission à double embrayage humide (DCT)

Direction du châssis

Type de transmission	Moteur avant, traction avant (FF)
Type de suspension avant	Suspension indépendante à cinq bras

Direction du châssis (suite)

Type de suspension arrière	Suspension indépendante à cinq bras
Type de direction assistée	Direction assistée électrique
Structure du corps	Structure monocoque

Configuration des sièges

Matériau des sièges	• Similicuir; ○ Sellerie mixte cuir et Alcantara (5000 CNY)
Réglage du siège principal	• Réglage longitudinal; • Réglage du dossier; • Réglage haut et bas (4 directions); • Réglage du repose-jambes; • Soutien lombaire (4 directions)
Méthode de réglage du siège arrière	• Réglage longitudinal; • Réglage du dossier; • Réglage haut et bas (4 directions); • Réglage du repose-jambes; • Soutien lombaire (4 directions)
Réglage électrique du siège conducteur et du siège passager	conducteur •/passager •
Fonctions des sièges avant	• Chauffage; ○ Ventilation (9900 CNY)
Fonction mémoire du siège électrique	○ Siège conducteur (2500 CNY)
Boutons de réglage arrière du siège passager avant	-
Banquette arrière rabattable	• Rabattement fractionné
Accoudoir central avant/arrière	avant •/arrière •
Porte-gobelet arrière	•
Sièges de style sportif	•

Sécurité active

Système antiblocage des roues (ABS)	•
Répartiteur électronique de freinage (EBD/CBC)	•
Système d'assistance au freinage (EBA/BAS/BA)	•
Système antipatinage (ASR/TCS/TRC)	•

Sécurité active (suite)

Contrôle électronique de stabilité (ESC/ESP/DSC)	•
Système de surveillance de la pression des pneus (TPMS)	• Alarme de pression des pneus
Avertisseur de ceinture de sécurité	• Rangée avant
Fixations ISOFIX pour siège enfant	•
Système d'avertissement de franchissement de ligne (LDWS)	○ (3000 CNY)
Système de freinage d'urgence autonome (AEB)	○ (3000 CNY)
Détection de fatigue du conducteur	•
Alerte de collision frontale (FCW)	○
Alerte de collision arrière	○ (1200 CNY)
Système d'appel d'urgence (eCall)	•

Climatisation/réfrigérateur

Méthode de contrôle de la température de la climatisation	• Climatisation automatique
Climatisation indépendante arrière	•
Bouches d'aération des sièges arrière	•
Contrôle de zone de température	•
Purificateur d'air pour voiture	-
Filtre PM2.5 d'habitacle	-

Sécurité passive

Airbag conducteur/ passager	conducteur •/passager •
Airbags latéraux avant/ arrière	avant •/arrière ○ Airbags latéraux arrière (1600 CNY)
Airbags de tête avant/ arrière (airbags rideaux)	avant •/arrière •

Frein de roue

Frein de roue (suite)

Type de freins avant	Frein à disque ventilé
Type de freins arrière	Frein à disque
Type de frein de stationnement	Frein de stationnement électronique
Dimensions des pneus avant	245/35 R19
Dimensions des pneus arrière	245/35 R19
Dimensions de la roue de secours	De dimensions réduites

Audio/Éclairage intérieur

Nom de marque du haut-parleur	○ Bang & Olufsen (7200 CNY)
Nombre de locuteurs	• 10 haut-parleurs; ○ 19 haut-parleurs
Éclairage d'ambiance intérieur	• 30 couleurs
Lampe de lecture tactile	•

Fonctions de conduite

Affichage des informations de trafic de navigation	•
Assistance de voie	○ (8000 CNY)
Système d'assistance au maintien de la voie	○ (4600 CNY)
Système de régulateur de vitesse	• Régulateur de vitesse; ○ Régulateur de vitesse adaptatif (16200 CNY)
Système de navigation par satellite	•
Niveau d'assistance à la conduite	○L2
Assistance au stationnement	○ (1300 CNY)

Éclairage extérieur

Source de lumière de croisement	•LED
Source lumineuse de feux de route	•LED
Feux de jour à LED	•

Éclairage extérieur (suite)

Feux de route et de croisement adaptatifs	○ (800 CNY)
Phares automatiques	•
Phares réglables en hauteur	•
Délai d'extinction des phares	•
Caractéristiques d'éclairage	○ Matrix (6200 CNY)
Allumer les phares	○
Mode pluie et brouillard des phares	•
Dispositif de nettoyage des phares	○ (2000 CNY)
Clignotant	•

Rétroviseurs extérieurs

Fonction rétroviseur extérieur	• Régulation électrique; • Rabattement électrique; ○ Mémoire dans le rétroviseur (1000 CNY); • Chauffage des rétroviseurs; • Inclinaison automatique des rétroviseurs en marche arrière; • Rabattement automatique des rétroviseurs au verrouillage; • Anti-éblouissement automatique

Apparence/antivol

Matériau de la jante	• Alliage d'aluminium
Antidémarrage électronique du moteur	•
Système de verrouillage centralisé dans la voiture	•
Type de clé	• Clé de télécommande
Système de démarrage sans clé	•
Fonction d'entrée sans clé	• Véhicule complet
Kit d'apparence	• Style sportif
Fonction de démarrage à distance	•

Puits de lumière/Verre

Type de toit ouvrant	• Toit ouvrant panoramique
Vitres électriques avant/arrière	avant •/arrière •

Puits de lumière/Verre (suite)

Fonction de levage de vitre à une touche	• Véhicule complet
Fonction anti-pincement de fenêtre	•
Pare-soleil de lunette arrière	○
Miroir de maquillage pour voiture	• Côté conducteur + éclairage; • Passager avant + Lumières
Essuie-glace arrière	-
Fonction d'essuie-glace avec capteur de pluie	• À détecteur de pluie
Pare-soleil pour lunette arrière	○ Manuel

Couleur intérieure et extérieure

Couleur extérieure	Gris nuage du ciel:#646464; Blanc Arcona:#FFFFFF; Gris Nardo:#A3A9B5; Platine:#B7AB92; Noir légendaire:#101010
Couleur intérieure	Noir/Rouge magma:#000000/#A00A0A; Noir:#000000; Noir/Rouge Arras:#000000/#821E22; Noir/Gris:#000000/#8D8F8E; Gris:#969696

Volant/rétroviseur intérieur

Matériau du volant	• Cuir véritable
Réglage de la position du volant	• Réglage manuel en hauteur et en profondeur
Volant multifonction	•
Volant chauffant	○ (500 CNY)
Mémoire du volant	-
Écran d'affichage de l'ordinateur de bord	• Couleur
Tableau de bord LCD complet	•
Taille de l'instrument LCD	• 12.3 pouces
Fonction rétroviseur intérieur	• Anti-éblouissement automatique
Changement de vitesse	• Levier de vitesses électronique
Affichage numérique tête haute HUD	○ (17900 CNY)
Dispositif ETC	○ (500 CNY)

Volant/rétroviseur intérieur (suite)

Palettes de changement de vitesse au volant	•

Configuration intelligente

Services de voiture connectée	•
Mises à jour OTA	-
Réseau 4G/5G	• 4G; ○ 5G (2400 CNY)
Fonction à distance de l'application mobile	• Contrôle des portes; • Démarrage du véhicule; • Contrôle de la climatisation

Contrôle de la conduite

Commutateur de mode de conduite	• Sport; • Mode économique; • Standard/Confort; • Personnalisation/Personnalisation
Stationnement automatique	•
Aide au démarrage en côte	•
Système de récupération d'énergie	•
Rapport de direction variable	○ (10000 CNY)
Technologie de démarrage et d'arrêt du moteur	•

Matériel de conduite

Radar de stationnement avant/arrière	avant •/arrière •
Système de caméras d'aide à la conduite	• Caméra de recul; ○ 360 degrés Système de vision panoramique (3700 CNY)
Caméra de perception frontale	○ Caméra monoculaire
Nombre de caméras	• 1 unité; ○ 5 unités
Nombre de radars à ultrasons	• 8 unités

Recharge en voiture

Port multimédia/de chargement	•USB;•Type-C
Nombre de ports USB/ Type-C	• Rangée avant 2 unités / Rangée arrière 2 unités

Recharge en voiture (suite)

Prise de courant 12 V dans le coffre à bagages	•

"●" = Équipement de série

"-" = Non disponible

"○" = Équipement en option.

Remarque : Il s'agit de véhicules du marché chinois. La couverture de garantie n'est pas disponible en dehors de la Chine.