Отчет о Деталях Автомобиля

Audi A4L 2024 40 TFSI Роскошный динамичный тип

Основная Информация

Марка	**Audi**
Пробег	**27,000 km**
Цвет	**Тёмно-серый**
Первая регистрация	**2024-04-01**
Количество передач	**0**

Изображения Автомобиля










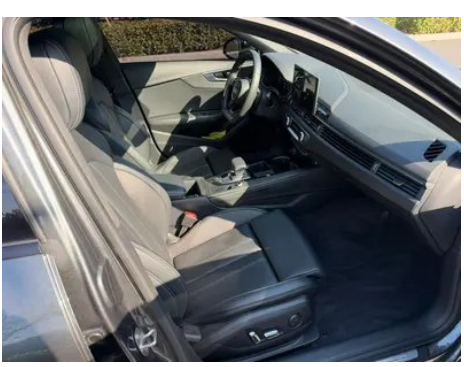








Состояние Автомобиля

1. Правая нижняя балка: Правый порог кузова, Деформация внешней стороны. 2. Направляющие водительского сиденья: Направляющие и каркас водительского сиденья, Следы демонтажа. 3. Направляющие переднего пассажирского сиденья: Направляющие и каркас переднего пассажирского сиденья, Следы демонтажа.

Информация о Конфигурации

Информация о модели

Наименование модели	Audi A4L 2024 40 TFSI Роскошный динамичный тип
Дата выпуска	2023.10

Основные параметры

Класс автомобиля	Автомобиль среднего размера
Тип энергии	Бензин
Максимальная мощность (кВт)	140
Максимальный крутящий момент (Н·м)	320
Трансмиссия	мокрая коробка с двойным сцеплением (7 передач)
Тип кузова	Седан

Основные параметры (продолжение)

Двигатель	2.0T 190 л.с. L4
Габариты (Д×Ш×В) (мм)	4858*1847*1439
Разгон 0-100 км/ч (с)	8.3
Максимальная скорость (км/ч)	235
Снаряженная масса (кг)	1645
Полная масса (кг)	2080
Расход топлива по циклу WLTP (л/100км)	6.90

двигатель

Модель двигателя	DTG
Рабочий объем (мл)	1984
Рабочий объем (л)	2.0
Тип впуска	Турбонаддув
Компоновка цилиндров	L
Количество цилиндров	4
Клапанов на цилиндр	4
Газораспределительный механизм	DOHC
Максимальная мощность (л.с.)	190
Обороты максимальной мощности (об/мин)	-
Обороты максимального крутящего момента (об/мин)	-
Максимальная полезная мощность (кВт)	140
Октановое число	95 RON
Система подачи топлива	Непосредственный впрыск топлива
Материал головки блока цилиндров	Алюминиевый сплав
Материал блока цилиндров	Чугун
Компоновка двигателя	Продольное расположение

Экран/Система

Центральный экран управления цветной	• Сенсорный ЖК-экран

Экран/Система (продолжение)

Размер экрана информационно-развлекательной системы	• 10.1 дюйма
Bluetooth/ Автомобильный телефон	•
Интеграция смартфона/ Зеркалирование	• Поддержка Apple CarPlay; • Поддержка Android Auto
Система управления с распознаванием голоса	• Мультимедийная система; • Навигация; • Телефон
Интеллектуальная система автомобиля	• Audi Connect
Вибрационная обратная связь сенсорного экрана	•

Тело

Длина (мм)	4858
Ширина (мм)	1847
Высота (мм)	1439
Колесная база (мм)	2908
Передняя колея (мм)	1566
Задняя колея (мм)	1549
Дорожный просвет при полной загрузке (мм)	97
Тип открывания дверей	Распашная дверь
Количество дверей	4
Количество мест	5
Объем топливного бака (л)	56
Объем багажника (л)	424
Коэффициент аэродинамического сопротивления (Cd)	-
Угол въезда (°)	14
Угол съезда (°)	15
Минимальный радиус поворота (м)	5.9

Коробка передач

Аббревиатура	мокрая коробка с двойным сцеплением (7 передач)
Количество передач	7

Коробка передач (продолжение)

Тип трансмиссии	Мокрая коробка передач с двойным сцеплением (DCT)

Рулевое управление шасси

Тип привода	Переднемоторный, переднеприводный (FF)
Тип передней подвески	Независимая пятирычажная подвеска
Тип задней подвески	Независимая пятирычажная подвеска
Тип усилителя руля	Электроусилитель рулевого управления
Строение тела	Несущий кузов

Конфигурация сидений

Материал сидений	• Искусственная кожа; ○ Комбинированная обивка из кожи и Alcantara (5000 CNY)
Регулировка основного сиденья	• Продольная регулировка; • Регулировка спинки; • Регулировка высоты (4 направления); • Регулировка опоры для ног; • Поясничная поддержка (4 направления)
Метод регулировки совместного сиденья	• Продольная регулировка; • Регулировка спинки; • Регулировка высоты (4 направления); • Регулировка опоры для ног; • Поясничная поддержка (4 направления)
Электрорегулировка сиденья водителя и пассажира	водитель •/пассажир •
Функции передних сидений	• Обогрев; ○ Вентиляция (9900 CNY)
Функция памяти электрических сидений	○ Водительское сиденье (2500 CNY)
Кнопки регулировки заднего сиденья переднего пассажира	-
Заднее сиденье складное	• Раздельное складывание
Передний/задний центральный подлокотник	передний •/задний •
Задний подстаканник	•

Конфигурация сидений (продолжение)

Сиденья спортивного типа	•

Активная безопасность

Антиблокировочная система (ABS)	•
Электронное распределение тормозных усилий (EBD/CBC)	•
Система экстренного торможения (EBA/BAS/BA)	•
Система контроля тяги (ASR/TCS/TRC)	•
Система курсовой устойчивости (ESC/ESP/DSC)	•
Система контроля давления в шинах (TPMS)	• Сигнализация давления в шинах
Система напоминания о ремне безопасности	• Передний ряд
Крепления ISOFIX для детских кресел	•
Система предупреждения о съезде с полосы (LDWS)	○ (3000 CNY)
Система автономного экстренного торможения (AEB)	○ (3000 CNY)
Система обнаружения усталости водителя	•
Система предупреждения о лобовом столкновении (FCW)	○
Система предупреждения о заднем столкновении	○ (1200 CNY)
Система экстренного вызова (eCall)	•

Кондиционер/холодильник

Кондиционер/холодильник (продолжение)

Метод регулирования температуры в системе кондиционирования воздуха	• Автоматический кондиционер
Независимая система климат-контроля для задних пассажиров	•
Вентиляционные отверстия на задних сиденьях	•
Контроль температурной зоны	•
Автомобильный очиститель воздуха	-
Салонный фильтр PM2.5	-

Пассивная безопасность

Подушка безопасности водителя/пассажира	водитель •/пассажир •
Передние/задние боковые подушки безопасности	передний •/задний ○ Задние боковые подушки безопасности (1600 CNY)
Подушки безопасности для защиты головы спереди/сзади (шторки безопасности)	передний •/задний •

Колесный тормоз

Тип передних тормозов	Вентилируемый дисковый тормоз
Тип задних тормозов	Дисковый тормоз
Тип стояночного тормоза	Электронный стояночный тормоз
Размер передних шин	245/35 R19
Размер задних шин	245/35 R19
Размер запасного колеса	Неполноразмерный

Аудио/Внутреннее освещение

Название бренда динамика	○ Bang & Olufsen (7200 CNY)
Количество говорящих	• 10 динамиков; ○ 19 динамиков
Внутреннее окружающее освещение	• 30 цветов
Сенсорный свет для чтения	•

Функции вождения

Функции вождения (продолжение)

Навигационный дисплей дорожной информации	•
Помощь в удержании полосы движения	○ (8000 CNY)
Система помощи при движении по полосе	○ (4600 CNY)
Система круиз-контроля	• Круиз-контроль; ○ Адаптивный круиз-контроль (16200 CNY)
Спутниковая навигационная система	•
Уровень помощи при вождении	○L2
Помощь при парковке	○ (1300 CNY)

Внешнее освещение

Источник света ближнего света	•LED
Источник света дальнего света	•LED
Светодиодные дневные ходовые огни	•
Адаптивный дальний и ближний свет	○ (800 CNY)
Автоматические фары	•
Регулируемые по высоте фары	•
Задержка выключения фар	•
Особенности освещения	○ Матричный тип (6200 CNY)
Поворот фар	○
Режим фар «Дождь и туман»	•
Устройство для очистки фар	○ (2000 CNY)
Лампа указателя поворота	•

Внешние зеркала

Внешние зеркала (продолжение)

Функция внешнего зеркала	• Электрическая регулировка; • Складывание с электроприводом; ○ Память положения зеркал (1000 CNY); • Обогрев зеркала заднего вида; • Автоматический наклон зеркал при движении задним ходом; • Автоматическое складывание зеркал при запирании; • Автоматическое затемнение

Внешний вид/противоугонное

Материал обода	• Алюминиевый сплав
Электронный иммобилайзер двигателя	•
Центральный замок в автомобиле	•
Тип ключа	• Ключ ДУ (дистанционный ключ)
Система бесключевого запуска	•
Функция бесключевого доступа	• Весь автомобиль
Внешний вид комплекта	• Спортивный стиль
Функция удаленного запуска	•

Мансардное окно/стекло

Тип люка	• Открывающийся панорамный люк
Передние/задние электрические стеклоподъемники	передний •/задний •
Функция подъема окна одним нажатием	• Весь автомобиль
Функция защиты от защемления окон	•
Солнцезащитный козырек на заднее стекло	○
Автомобильное зеркало для макияжа	• Со стороны водителя + подсветка; • Передний пассажир + Осветительные лампы
Задний дворник	-
Функция стеклоочистителя с датчиком дождя	• С датчиком дождя

Мансардное окно/стекло (продолжение)

Солнцезащитные шторки на задние боковые окна	○ Ручной

Цвет интерьера и экстерьера

Цвет кузова	Серый небесных облаков:#646464; Белый Arcona:#FFFFFF; Серый Nardo:#A3A9B5; Платиновый:#B7AB92; Легендарный черный:#101010
Цвет салона	Чёрный/Магматический Красный:#000000/#A00A0A; Чёрный:#000000; Чёрный/ Красный Arras:#000000/#821E22; Чёрный/Серый:#000000/#8D8F8E; Серый:#969696

Рулевое колесо/внутреннее зеркало

Материал рулевого колеса	• Натуральная кожа
Регулировка положения рулевого колеса	• Ручная регулировка по высоте и вылету
Многофункциональное рулевое колесо	•
Подогрев рулевого колеса	○ (500 CNY)
Память рулевого колеса	-
Экран дисплея маршрутного компьютера	• Цветной
Полностью ЖК-панель приборов	•
Размер ЖК-дисплея	• 12.3 дюйма
Функция внутреннего зеркала заднего вида	• Автоматическое затемнение
Переключение передач	• Электронный рычаг переключения передач
Цифровой дисплей HUD Head Up	○ (17900 CNY)
Устройство ETC	○ (500 CNY)
Подрулевые лепестки переключения передач	•

Интеллектуальная конфигурация

Сервисы подключенного автомобиля	•

Интеллектуальная конфигурация (продолжение)

Обновления по воздуху (OTA)	-
Сеть 4G/5G	• 4G; ○ 5G (2400 CNY)
Функция удаленного управления через мобильное приложение	• Управление дверями; • Запуск автомобиля; • Управление климат-контролем

Контроль вождения

Переключатель режима движения	• Спорт; • Экономичный режим; • Стандартный/комфортный; • пользовательский/ персонализированный
Автоматическая парковка	•
Помощь при трогании на подъеме	•
Система рекуперации энергии	•
Переменное передаточное отношение рулевого управления	○ (10000 CNY)
Технология запуска и остановки двигателя	•

Приводное оборудование

Передний/задний парковочный радар	передний •/задний •
Система видеопомощи при вождении	• Камера заднего вида; ○ 360 градусов Система кругового обзора (3700 CNY)
Передняя камера восприятия	○ Монокамера
Количество камер	• 1 шт.; ○ 5 шт.
Количество ультразвуковых радаров	• 8 шт.

Зарядка в автомобиле

Мультимедийный/ зарядный порт	•USB;•Type-C
Количество портов USB/ Type-C	• Передний ряд 2 шт. / Задний ряд 2 шт.
Розетка 12 В в багажном отделении	•

"●" = Стандартное оборудование

"-" = Недоступно

"○" = Опциональное оборудование.

Примечание: Это автомобили для китайского рынка.
Гарантийное покрытие недоступно за пределами Китая.