Informe de Detalles del Vehículo

Honda Fit 2020 1.5L CVT Versión cómoda

Información Básica

Marca	**Honda**
Kilometraje	**70,100 km**
Color	**Blanco**
Primera matriculación	**2020-05-01**
Número de transferencias	**0**

Imágenes del Vehículo




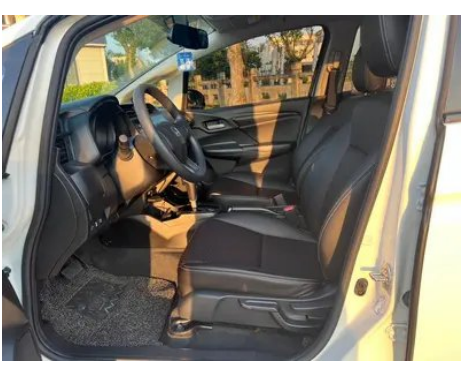
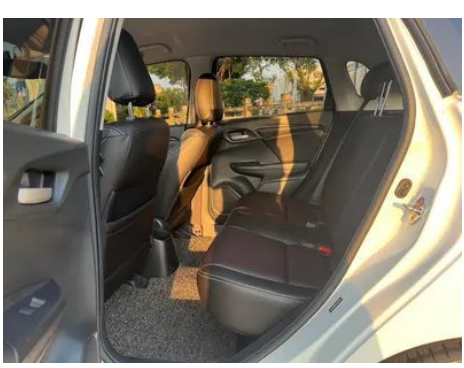
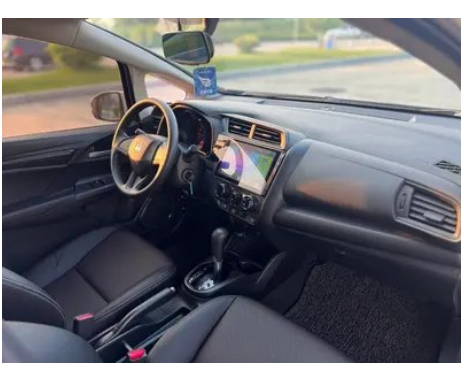



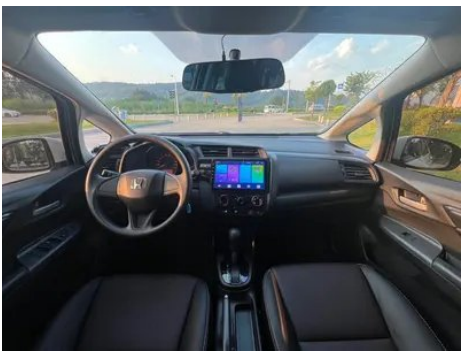






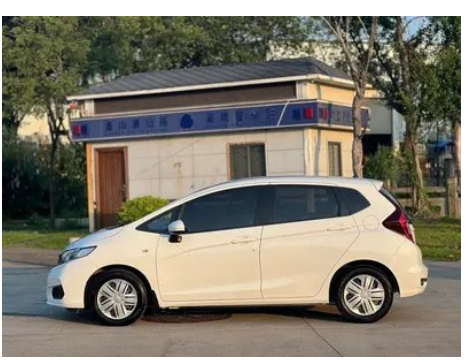

Condición del Vehículo

1. Borde del pilar B izquierdo: Lado interior del pilar B izquierdo, Abolladura. 2. Borde del pilar B derecho: Lado interior del pilar B derecho, Arañazo. 3. Guías del asiento del conductor: Rieles y estructura del asiento del conductor, Señales de desmontaje. 4. Guías del asiento del acompañante delantero: Rieles y estructura del asiento del pasajero delantero, Señales de desmontaje. 5. Panel lateral trasero derecho: Desconchón de pintura.

Información de Configuración

Información del modelo

Nombre del modelo	Honda Fit 2020 1.5L CVT Versión cómoda
Fecha de lanzamiento	2019.11

Parámetros básicos

Categoría del vehículo	Coche pequeño

Parámetros básicos (continuación)

Tipo de energía	Gasolina
Potencia máxima (kW)	96
Par máximo (N·m)	155
Transmisión	Transmisión de variación continua CVT
Tipo de carrocería	Hatchback
Motor	1.5 L 131 CV L4
Dimensiones (L×A×A) (mm)	4096*1695*1525
Aceleración 0-100 km/h (s)	-
Velocidad máxima (km/h)	-
Peso en vacío (kg)	1073
Peso máximo autorizado (kg)	-
Consumo combinado NEDC (L/100 km)	5.3

motor

Modelo de motor	L15B3
Cilindrada (mL)	1498
Cilindrada (L)	1.5
Tipo de admisión	Motor atmosférico
Configuración de cilindros	L
Número de cilindros	4
Válvulas por cilindro	4
Relación de compresión	11.5
Distribución	DOHC
Potencia máxima (CV)	131
Régimen de potencia máxima (rpm)	6600
Régimen de par máximo (rpm)	4600
Potencia neta máxima (kW)	-
Octanaje	92 RON
Sistema de alimentación	Inyección directa de combustible
Material de culata	Aleación de aluminio

motor (continuación)

Material de bloque motor	Aleación de aluminio
Tecnologías específicas del motor	i-VTEC

Pantalla/Sistema

Bluetooth/Teléfono integrado	-

Cuerpo

Longitud (mm)	4096
Anchura (mm)	1695
Altura (mm)	1525
Distancia entre ejes (mm)	2530
Vía delantera (mm)	1480
Vía trasera (mm)	1465
Altura libre con carga (mm)	105
Tipo de apertura de puertas	-
Número de puertas	5
Número de plazas	5
Capacidad del depósito (L)	40
Volumen del tronco (L)	-
Coeficiente aerodinámico (Cx)	-

Caja de cambios

Abreviatura	Transmisión de variación continua CVT
Número de marchas	Transmisión de variación continua
Tipo de transmisión	Transmisión variable continua (CVT)

Dirección del chasis

Tipo de tracción	Motor delantero, tracción delantera (FF)
Tipo de suspensión delantera	Suspensión independiente MacPherson
Tipo de suspensión trasera	Suspensión dependiente de eje torsional
Tipo de dirección asistida	Dirección asistida eléctrica
Estructura corporal	Carrocería monocasco

Configuración del asiento

Configuración del asiento (continuación)

Material de los asientos	• Tejido
Ajuste del asiento principal	• Ajuste longitudinal; • Ajuste de respaldo; • Ajuste de altura (2 direcciones)
Método de ajuste del coasiento	• Ajuste longitudinal; • Ajuste de respaldo
Ajuste eléctrico del asiento del conductor y del pasajero.	-
Botones ajustables en la parte trasera del asiento del pasajero delantero	-
Asiento trasero plegable	• Plegado de una sola pieza
Apoyabrazos central delantero/trasero	-
Portavasos trasero	-

Seguridad activa

Sistema antibloqueo de frenos (ABS)	•
Distribución electrónica de frenado (EBD/CBC)	•
Sistema de asistencia a la frenada (EBA/BAS/BA)	•
Sistema de control de tracción (ASR/TCS/TRC)	•
Control electrónico de estabilidad (ESC/ESP/DSC)	•
Sistema de monitorización de presión de neumáticos (TPMS)	• Alarma de presión de neumáticos
Recordatorio de cinturón de seguridad	• Fila delantera
Anclajes ISOFIX para sillas infantiles	•
Sistema de aviso de cambio involuntario de carril (LDWS)	-
Frenado autónomo de emergencia (AEB)	-
Detector de fatiga del conductor	-

Aire acondicionado/refrigerador

Aire acondicionado/refrigerador (continuación)

Método de control de temperatura del aire acondicionado	• Aire acondicionado manual
Climatización independiente trasera	-
Ventilaciones de aire del asiento trasero	-
Control de zona de temperatura	-
Purificador de aire para coche	-
Filtro PM2.5 para el habitáculo	-

Seguridad pasiva

Bolsa de aire del conductor y del pasajero	conductor •/pasajero •
Airbags laterales delanteros y traseros	-
Airbags de cabeza delanteros y traseros (airbags de cortina)	-

Freno de rueda

Tipo de frenos delanteros	Freno de disco ventilado
Tipo de frenos traseros	Freno de tambor
Tipo de freno de estacionamiento	Freno de mano
Tamaño de neumáticos delanteros	185/60 R15
Tamaño de neumáticos traseros	185/60 R15
Tamaño de la rueda de repuesto	De tamaño reducido

Audio/Iluminación interior

Número de hablantes	• 2 altavoces

Funciones de conducción

Pantalla de información de tráfico de navegación	-
Asistente de carril	-
Sistema de asistencia para mantenerse en el carril	-

Funciones de conducción (continuación)

Sistema de navegación por satélite	-
Asistencia de estacionamiento	-

Iluminación exterior

Fuente de luz de cruce	• Halógeno
Fuente de luz de carretera	• Halógeno
Luces diurnas LED	-
Luces altas y bajas adaptativas	-
Faros automáticos	-
Faros delanteros regulables en altura	•
Retardo de apagado de los faros	-

Espejos exteriores

Función del espejo exterior	• Regulación eléctrica

Apariencia/antirrobo

Material de la llanta	• acero
inmovilizador electrónico del motor	•
Sistema de cierre centralizado en el coche	•
Tipo de clave	• Llave de control remoto
Sistema de arranque sin llave	-

Tragaluz/Vidrio

Elevalunas eléctricos delanteros y traseros	delantero •/trasero •
Función de elevación de ventana con un solo toque	• Lado del conductor
Función anti-pinzamiento de ventana	•
Espejo de maquillaje para coche	• Lado del acompañante delantero
Limpiaparabrisas trasero	•

Color interior y exterior

Color interior y exterior (continuación)

Color exterior	Azul marino:#205597; Tafetán blanco:#FFFFFF
Color interior	Negro:#000000

Volante/espejo interior

Material del volante	• Plástico
Ajuste de la posición del volante	• Ajuste manual hacia arriba y hacia abajo
Volante multifunción	-
Volante calefactado	-
Memoria del volante	-
Pantalla de visualización de la computadora de viaje	• Monocromo
Panel de instrumentos LCD completo	-
Función del espejo retrovisor interior	• Retrovisor antideslumbramiento manual
Cambio de marchas	• Palanca de cambios mecánica

Configuración inteligente

Servicios de coche conectado	-
Actualizaciones OTA	-

Control de conducción

Interruptor de modo de conducción	• Deportivo; • Modo económico
Estacionamiento automático	-
Asistencia de arranque en pendiente	•

Hardware de conducción

Radar de estacionamiento delantero/trasero	-

Carga en el coche

Puerto multimedia/de carga	•USB
Número de puertos USB/ Tipo-C	• Fila delantera 2 unidades

"●" = Equipamiento de serie

"-" = No disponible

"○" = Equipamiento opcional.

Nota: Estos son vehículos del mercado chino. La cobertura de garantía no está disponible fuera de China.