

Rapport de Détail du Véhicule

Jetour T2 2023 2.0TD Quatre roues motrices
Conquérir PRO

Informations de Base

| | |
|--------------------------|------------|
| Marque | Jetour |
| Kilométrage | 38,000 km |
| Couleur | Noir |
| Première immatriculation | 2024-01-01 |
| Nombre de transferts | 0 |

Images du Véhicule



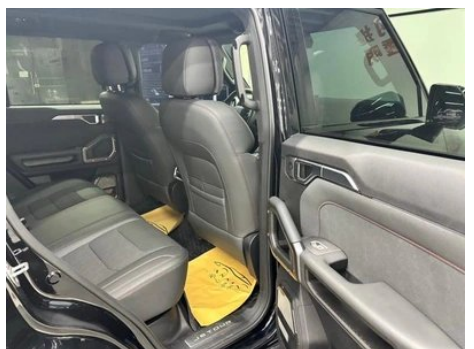
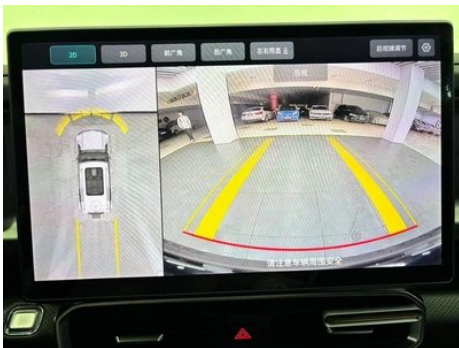



État du Véhicule

1. Éléments de carrosserie métalliques d'origine avec peinture d'usine.

Informations de Configuration

Informations sur le modèle

| | |
|--------------------------|--|
| Nom du modèle | Jetour T2 2023 2.0T Conquête à quatre roues motrices PRO |
| Date de lancement | 2023.09 |

Paramètres de base

| | |
|---|--|
| Catégorie du véhicule | SUV compact |
| Type d'énergie | Essence |
| Puissance maximale (kW) | 187 |
| Couple maximal (N·m) | 390 |
| Transmission | 8 bras auto-intégré |
| Type de carrosserie | SUV |
| Moteur | 2.0T 254 chevaux L4 |
| Dimensions (L×I×H) (mm) | 4785*2006*1880 |
| Accélération 0-100 km/h (s) | - |
| Vitesse maximale (km/h) | 180 |
| Poids à vide (kg) | 1919 |
| Poids total autorisé en charge (kg) | 2450 |
| Consommation mixte WLTP (L/100 km) | 9.58 |
| Capacité de remorquage (kg) | 1600 |
| Politique de garantie premier propriétaire | Garantie à vie/non opérationnelle (la clause d'exemption de responsabilité est soumise au fonctionnaire) |

moteur

| | |
|-------------------------|----------|
| Référence moteur | SQRF4J20 |
|-------------------------|----------|

moteur (suite)

| | |
|--|-----------------------|
| Cylindrée (mL) | 1998 |
| Cylindrée (L) | 2.0 |
| Type d'admission | Turbo |
| Configuration des cylindres | L |
| Nombre de cylindres | 4 |
| Soupapes par cylindre | 4 |
| Taux de compression | 10.2 |
| Distribution | DOHC |
| Alésage (mm) | 80.5 |
| Course (mm) | 98.12 |
| Puissance maximale (ch) | 254 |
| Régime de puissance maxi (tr/min) | 5500 |
| Régime de couple maxi (tr/min) | 1750-4000 |
| Puissance nette maximale (kW) | 180 |
| Indice d'octane | Numéro 92 |
| Système d'alimentation | Pulvérisation directe |
| Matériau de culasse | Alliage d'aluminium |
| Matériau de bloc-moteur | Alliage d'aluminium |
| Disposition du moteur | Horizontal |

Écran/Système

| | |
|---|--|
| Écran couleur de contrôle central | • Écran LCD tactile |
| Taille de l'écran d'infodivertissement | • 15,6 pouces |
| Bluetooth/Téléphone embarqué | • |
| Intégration/Mise en miroir de smartphone | • |
| Système de contrôle de reconnaissance vocale | • Système multimédia; • Navigation; • Téléphone; • Climatisation; • Toit ouvrant |
| Reconnaissance vocale du réveil par région | • Quatre zones |
| Reconnaissance faciale | • |

Écran/Systeme (suite)

| | |
|--|--|
| App Store | <ul style="list-style-type: none">• |
| Mot de réveil de l'assistant vocal | <ul style="list-style-type: none">• Bonjour, Xiaojie |
| Réveil vocal sans mot | <ul style="list-style-type: none">• |
| Reconnaissance vocale continue | <ul style="list-style-type: none">• |
| Puce intelligente pour voiture | <ul style="list-style-type: none">• Qualcomm Snapdragon 8155 |
| Contrôle de l'écran volant à plusieurs doigts | <ul style="list-style-type: none">• |

Corps

| | |
|---|----------------|
| Longueur (mm) | 4785 |
| Largeur (mm) | 2006 |
| Hauteur (mm) | 1880 |
| Empattement (mm) | 2800 |
| Voie avant (mm) | 1685 |
| Voie arrière (mm) | 1695 |
| Type d'ouverture des portes | Porte battante |
| Nombre de portes | 5 |
| Nombre de places | 5 |
| Capacité du réservoir (L) | 70 |
| Volume du coffre (L) | - |
| Coefficient de traînée (Cx) | - |
| Angle d'attaque (°) | 28 |
| Angle de fuite (°) | 28 |
| Garde au sol minimale sans charge (mm) | 220 |
| Profondeur maximale de gué (mm) | 700 |

Boîte de vitesse

| | |
|-----------------------------|--|
| Abréviation | 8 bras auto-intégré |
| Nombre de rapports | 8 |
| Type de transmission | Transmission automatique avec mode manuel (AT) |

Quatre roues motrices/tout-terrain

Quatre roues motrices/tout-terrain (suite)

| | |
|---|---|
| Différentiel à glissement limité/Blocage de différentiel | <ul style="list-style-type: none">• Serrure de différentiel de l'essieu arrière |
| Crochet de remorquage | <ul style="list-style-type: none">○ Manuel (USD 294) |
| Fonction de blocage du différentiel central | <ul style="list-style-type: none">• |
| Système de détection d'eau | <ul style="list-style-type: none">• |
| Mode rampant | <ul style="list-style-type: none">• |

Direction du châssis

| | |
|--|--|
| Type de transmission | Moteur avant, transmission intégrale (F-AWD) |
| Quatre roues motrices | Quatre roues motrices en temps opportun |
| Structure différentielle centrale | Embrayage multi-feuilles |
| Type de suspension avant | Suspension indépendante MacPherson |
| Type de suspension arrière | Suspension indépendante multi-bras |
| Type de direction assistée | Aide électrique |
| Structure du corps | Chargé |

Configuration des sièges

| | |
|--|--|
| Matériau des sièges | <ul style="list-style-type: none">• Imitation de peau; ○ mélange de cuir/matériau poilu |
| Réglage du siège principal | <ul style="list-style-type: none">• Ajustement avant et arrière; • Ajustement du dossier; • Ajustement haut et bas (2 direction); • Soutien de la taille (4 direction) |
| Méthode de réglage du siège arrière | <ul style="list-style-type: none">• Réglage avant et arrière; • Réglage du dossier; • Réglage du support des jambes |
| Réglage électrique du siège conducteur et du siège passager | Principal •/Vice • |
| Fonctions des sièges avant | <ul style="list-style-type: none">• Chauffage; • Ventilation; • Massage (position de conducteur seulement) |
| Fonction mémoire du siège électrique | <ul style="list-style-type: none">• Position de conducteur; • position de copilote |

Configuration des sièges (suite)

| | |
|---|------------------------------|
| Boutons de réglage arrière du siège passager avant | - |
| Réglage du siège de la deuxième rangée | • Réglage du dossier |
| Banquette arrière rabattable | • La proportion est abaissée |
| Accoudoir central avant/arrière | • Avant/arrière • |
| Porte-gobelet arrière | • |

Sécurité active

| | |
|--|--------------------------------------|
| Système antiblocage des roues (ABS) | • |
| Répartiteur électronique de freinage (EBD/CBC) | • |
| Système d'assistance au freinage (EBA/BAS/BA) | • |
| Système antipatinage (ASR/TCS/TRC) | • |
| Contrôle électronique de stabilité (ESC/ESP/DSC) | • |
| Système de surveillance de la pression des pneus (TPMS) | • Affichage de la pression des pneus |
| Avertisseur de ceinture de sécurité | • Première rangée |
| Fixations ISOFIX pour siège enfant | • |
| Système d'avertissement de franchissement de ligne (LDWS) | • |
| Système de freinage d'urgence autonome (AEB) | • |
| Détection de fatigue du conducteur | • |
| Alerte de collision frontale (FCW) | • |
| Alerte de collision arrière | • |
| Système d'appel d'urgence (eCall) | • |
| Caméra embarquée intégrée | • |

Sécurité active (suite)

| | |
|---|---|
| Avertissement d'ouverture de porte (DOW) | • |
| Système de protection anti-retournement | • |

Climatisation/réfrigérateur

| | |
|--|-----------------------------|
| Méthode de contrôle de la température de la climatisation | • Climatisation automatique |
| Climatisation indépendante arrière | - |
| Bouches d'aération des sièges arrière | • |
| Contrôle de zone de température | • |
| Purificateur d'air pour voiture | • |
| Filtre PM2.5 d'habitacle | • |
| Générateur d'ions négatifs | • |
| Dispositif de parfum pour voiture | • |
| Surveillance de la qualité de l'air | • |

Sécurité passive

| | |
|--|--------------------|
| Airbag conducteur/passager | Principal •/Vice • |
| Airbags latéraux avant/arrière | Avant •/arrière- |
| Airbags de tête avant/arrière (airbags rideaux) | • Avant/arrière • |

Frein de roue

| | |
|---|---------------------------------------|
| Type de freins avant | Ventilation à disque |
| Type de freins arrière | Type de disque |
| Type de frein de stationnement | Voiture de stationnement électronique |
| Dimensions des pneus avant | 255/60 R19 |
| Dimensions des pneus arrière | 255/60 R19 |
| Dimensions de la roue de secours | Taille complète |

Frein de roue (suite)

| | |
|--|-------|
| Placement de la roue de secours | À dos |
|--|-------|

Audio/Éclairage intérieur

| | |
|---------------------------------------|--------------------|
| Nom de marque du haut-parleur | • SONY Sony |
| Nombre de locuteurs | • 12 haut-parleurs |
| Éclairage d'ambiance intérieur | • Multicolore |
| Lampe de lecture tactile | • |

Fonctions de conduite

| | |
|--|---|
| Affichage des informations de trafic de navigation | • |
| Assistance de voie | • |
| Système d'assistance au maintien de la voie | • |
| Système de régulateur de vitesse | • Croisière adaptative à pleine vitesse |
| Système de navigation par satellite | • |
| Niveau d'assistance à la conduite | • L2 |
| Alerte de trafic transversal arrière | • |
| Centrage de voie | • |
| Reconnaissance des panneaux de signalisation routière | • |
| Assistance au stationnement | • |

Éclairage extérieur

| | |
|--|-------|
| Source de lumière de croisement | • LED |
| Source lumineuse de feux de route | • LED |
| Feux de jour à LED | • |
| Feux de route et de croisement adaptatifs | • |
| Phares automatiques | • |
| Feux de brouillard avant | • LED |

Éclairage extérieur (suite)

| | |
|--------------------------------------|--|
| Phares réglables en hauteur | <ul style="list-style-type: none">• |
| Délai d'extinction des phares | <ul style="list-style-type: none">• |
| Caractéristiques d'éclairage | <ul style="list-style-type: none">• Matrix |

Rétroviseurs extérieurs

| | |
|---------------------------------------|---|
| Fonction rétroviseur extérieur | <ul style="list-style-type: none">• Réglage électrique;• pliage électrique;• mémoire du rétroviseur;• chauffage du rétroviseur;• renversement automatique;• pliage automatique de la voiture de verrouillage |
|---------------------------------------|---|

Apparence/antivol

| | |
|---|--|
| Matériau de la jante | <ul style="list-style-type: none">• Alliage d'aluminium |
| Coffre électrique | - |
| Antidémarrage électronique du moteur | <ul style="list-style-type: none">• |
| Système de verrouillage centralisé dans la voiture | <ul style="list-style-type: none">• |
| Type de clé | <ul style="list-style-type: none">• Clé de télécommande;• clé Bluetooth |
| Système de démarrage sans clé | <ul style="list-style-type: none">• |
| Fonction d'entrée sans clé | <ul style="list-style-type: none">• Position de conducteur |
| Galerie de toit | <ul style="list-style-type: none">• |
| Fonction de démarrage à distance | <ul style="list-style-type: none">• |
| Fermeture électrique des portes | <ul style="list-style-type: none">• Porte arrière |
| Pédales latérales | <ul style="list-style-type: none">• Fixe |

Puits de lumière/Verre

| | |
|---|---|
| Type de toit ouvrant | <ul style="list-style-type: none">• Peut ouvrir la lucarne panoramique |
| Vitres électriques avant/arrière | <ul style="list-style-type: none">• Avant/arrière• |
| Fonction de levage de vitre à une touche | <ul style="list-style-type: none">• Véhicule complet |
| Fonction anti-pincement de fenêtre | <ul style="list-style-type: none">• |
| Miroir de maquillage pour voiture | <ul style="list-style-type: none">• Lumière de conduite principale;• Lumière de copilote |

Puits de lumière/Verre (suite)

| | |
|---|--|
| Essuie-glace arrière | <ul style="list-style-type: none">• |
| Fonction d'essuie-glace avec capteur de pluie | <ul style="list-style-type: none">• Induction des précipitations |
| Vitre de confidentialité arrière | <ul style="list-style-type: none">• |
| Fenêtre latérale en verre multicouche insonorisé | <ul style="list-style-type: none">• Première rangée |

Couleur intérieure et extérieure

| | |
|---------------------------|--|
| Couleur extérieure | Gris de la route #ABACAE Argent de montagne de neige #C8C8C8 Noir de nuit extrême #000000 Jaune du désert #C0B4A2 Fumée et pluie #3C7282 |
| Couleur intérieure | Noir/marron: #000000/#502819; noir/rouge: #000000/#FF0000 |

Volant/rétroviseur intérieur

| | |
|--|--|
| Matériau du volant | <ul style="list-style-type: none">• Cortex |
| Réglage de la position du volant | <ul style="list-style-type: none">• Ajustement manuel de haut en bas |
| Volant multifonction | <ul style="list-style-type: none">• |
| Volant chauffant | <ul style="list-style-type: none">• |
| Mémoire du volant | - |
| Écran d'affichage de l'ordinateur de bord | <ul style="list-style-type: none">• Couleur |
| Tableau de bord LCD complet | <ul style="list-style-type: none">• |
| Taille de l'instrument LCD | <ul style="list-style-type: none">• 10.25 pouces |
| Fonction rétroviseur intérieur | <ul style="list-style-type: none">• Antiéblouissement automatique |
| Changement de vitesse | <ul style="list-style-type: none">• Changement de vitesse électronique |
| Dispositif ETC | ○ |
| Palettes de changement de vitesse au volant | <ul style="list-style-type: none">• |

Configuration intelligente

| | |
|--|---|
| Services de voiture connectée | <ul style="list-style-type: none">• |
| Mises à jour OTA | <ul style="list-style-type: none">• |
| Réseau 4G/5G | <ul style="list-style-type: none">•4G |
| Fonction à distance de l'application mobile | <ul style="list-style-type: none">• |

Configuration intelligente (suite)

| | |
|----------------------|---|
| points d'accès Wi-Fi | • |
|----------------------|---|

Contrôle de la conduite

| | |
|---|--|
| Commutateur de mode de conduite | • Sports; • Économie; • Standard/Confort; • Hors route; • Neige; • Personnalisation/Personnalisation |
| Stationnement automatique | • |
| Descente en pente raide | • |
| Aide au démarrage en côte | • |
| Technologie de démarrage et d'arrêt du moteur | • |

Matériel de conduite

| | |
|---|----------------------------------|
| Radar de stationnement avant/arrière | • Avant/arrière • |
| Système de caméras d'aide à la conduite | • Image panoramique à 360 degrés |
| Caméra de perception frontale | • Monopoint |
| Nombre de caméras | • 5 |
| Nombre de radars à ultrasons | • 8 |
| Châssis transparent/imagerie à 540 degrés | • |
| Nombre de caméras dans la voiture | • 2 |

Recharge en voiture

| | |
|---|---------------------|
| Port multimédia/de chargement | •USB;•Type-C |
| Nombre de ports USB/Type-C | • 2 avant/2 arrière |
| Fonction de chargement sans fil pour téléphone portable | • Première rangée |
| Alimentation 220V/230V | • |
| Prise de courant 12 V dans le coffre à bagages | • |
| Puissance de charge sans fil pour téléphone portable | •50W |

Forfait optionnel

Forfait optionnel (suite)

Forfait optionnel

Pneus ensemble 2 (2000 Yuan Contient 255 55 R20 HT Feu) Pneus ensemble 3 (2000 Yuan Contient 255 60 R19 AT Feu)

"●" = Équipement de série

"_" = Non disponible

"○" = Équipement en option.

Remarque : Il s'agit de véhicules du marché chinois. La couverture de garantie n'est pas disponible en dehors de la Chine.