

Отчет о Деталях Автомобиля

**BMW X3 2022 xDrive30i Лидирующий М
Ночной костюм**

Основная Информация

| | |
|--------------------|-------------------|
| Марка | BMW |
| Пробег | 41,100 km |
| Цвет | Белый |
| Первая регистрация | 2021-11-01 |
| Количество передач | 0 |

Изображения Автомобиля

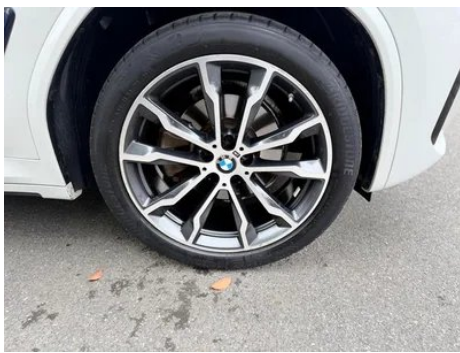





Состояние Автомобиля

1. Правая задняя дверь, Ремонт лакокрасочного покрытия. 2. Функциональная недостаточность.

Информация о Конфигурации

Информация о модели

| | |
|---------------------|---|
| Наименование модели | BMW X3 2022 xDrive30i Leading M Obsidian Night Suit |
| Дата выпуска | 2021.08 |

Основные параметры

| | |
|--|------------------------------|
| Класс автомобиля | Среднего размера внедорожник |
| Тип энергии | Бензин |
| Максимальная мощность (кВт) | 185 |
| Максимальный крутящий момент (Н·м) | 350 |
| Трансмиссия | 8 ручных передач |
| Тип кузова | SUV |
| Двигатель | 2,0 Т 252 л.с. L4 |
| Габариты (Д×Ш×В) (мм) | 4737*1891*1689 |
| Разгон 0-100 км/ч (с) | 6.8 |
| Максимальная скорость (км/ч) | 235 |
| Снаряженная масса (кг) | - |
| Полная масса (кг) | - |
| Расход топлива по циклу NEDC (л/100км) | 8.7 |
| Расход топлива по циклу WLTP (л/100км) | 8.5 |

двигатель

| | |
|--------------------|---------|
| Модель двигателя | B48B20D |
| Рабочий объем (мл) | 1998 |
| Рабочий объем (л) | 2.0 |

двигатель (продолжение)

| | |
|--|-------------------|
| Тип впуска | Турбонаддув |
| Компоновка цилиндров | L |
| Количество цилиндров | 4 |
| Клапанов на цилиндр | 4 |
| Газораспределительный механизм | DOHC |
| Максимальная мощность (л.с.) | 252 |
| Обороты максимальной мощности (об/мин) | 5200-6500 |
| Обороты максимального крутящего момента (об/мин) | 1450-4800 |
| Максимальная полезная мощность (кВт) | 185 |
| Октановое число | Номер 95 |
| Система подачи топлива | Прямой впрыск |
| Материал головки блока цилиндров | Алюминиевый сплав |
| Материал блока цилиндров | Алюминиевый сплав |
| Компоновка двигателя | Вертикальное |

Экран/Система

| | |
|---|--|
| Центральный экран управления цветной | <ul style="list-style-type: none">• Сенсорный ЖК-экран |
| Размер экрана информационно-развлекательной системы | <ul style="list-style-type: none">• 12,3 дюйма |
| Bluetooth/Автомобильный телефон | <ul style="list-style-type: none">• |
| Интеграция смартфона/Зеркалирование | <ul style="list-style-type: none">• Поддержка CarPlay;• Поддержка CarLife |
| Система управления с распознаванием голоса | <ul style="list-style-type: none">• Мультимедийная система;• навигация;• телефон |

Тело

| | |
|--------------------|------|
| Длина (мм) | 4737 |
| Ширина (мм) | 1891 |
| Высота (мм) | 1689 |
| Колесная база (мм) | 2864 |

Тело (продолжение)

| | |
|--|----------------|
| Передняя колея (мм) | 1610 |
| Задняя колея (мм) | 1594 |
| Тип открывания дверей | Открытая дверь |
| Количество дверей | 5 |
| Количество мест | 5 |
| Объем топливного бака (л) | 65 |
| Объем багажника (л) | - |
| Коэффициент аэродинамического сопротивления (Cd) | - |
| Угол въезда (°) | 24 |
| Угол съезда (°) | 22 |

Коробка передач

| | |
|--------------------|--|
| Аббревиатура | 8 ручных передач |
| Количество передач | 8 |
| Тип трансмиссии | Автоматическая коробка передач с ручным режимом (AT) |

Рулевое управление шасси

| | |
|--|--|
| Тип привода | Переднемоторный, полноприводный (F-AWD) |
| Полный привод | Своевременный полный привод |
| Центральная дифференциальная структура | Многодисковое сцепление |
| Тип передней подвески | Двухшальная независимая подвеска McPherson |
| Тип задней подвески | Множатная независимая подвеска |
| Тип усилителя руля | Электрический усилитель |
| Строение тела | Несущая |

Конфигурация сидений

| | |
|-------------------------------|--|
| Материал сидений | • Имитация кожи |
| Регулировка основного сиденья | • Регулировка вперед и назад; • регулировка спинки; • регулировка высоты (4 стороны); • регулировка опоры для ног; • поддержка талии (4 стороны) |

Конфигурация сидений (продолжение)

| | |
|---|--|
| Метод регулировки совместного сиденья | <ul style="list-style-type: none">• Регулировка вперёд-назад; • Регулировка спинки; • Регулировка по высоте (4 положения); • Регулировка подставки для ног |
| Электрорегулировка сиденья водителя и пассажира | Мастер •/Заместитель • |
| Функции передних сидений | <ul style="list-style-type: none">• Отопление |
| Функция памяти электрических сидений | <ul style="list-style-type: none">• Водительское положение |
| Кнопки регулировки заднего сиденья переднего пассажира | - |
| Регулировка сидений второго ряда | <ul style="list-style-type: none">• Регулировка спинки |
| Заднее сиденье складное | <ul style="list-style-type: none">• Пропорциональное опускание |
| Передний/задний центральный подлокотник | До •/после • |
| Задний подстаканник | <ul style="list-style-type: none">• |

Активная безопасность

| | |
|---|--|
| Антиблокировочная система (ABS) | <ul style="list-style-type: none">• |
| Электронное распределение тормозных усилий (EBD/CBC) | <ul style="list-style-type: none">• |
| Система экстренного торможения (EBA/BAS/BA) | <ul style="list-style-type: none">• |
| Система контроля тяги (ASR/TCS/TRC) | <ul style="list-style-type: none">• |
| Система курсовой устойчивости (ESC/ESP/DSC) | <ul style="list-style-type: none">• |
| Система контроля давления в шинах (TPMS) | <ul style="list-style-type: none">• Отображение давления в шинах |
| Система напоминания о ремне безопасности | <ul style="list-style-type: none">• Передний ряд |
| Крепления ISOFIX для детских кресел | <ul style="list-style-type: none">• |

Активная безопасность (продолжение)

| | |
|--|---|
| Система предупреждения о съезде с полосы (LDWS) | - |
| Система автономного экстренного торможения (АЕВ) | • |
| Система обнаружения усталости водителя | • |
| Система экстренного вызова (eCall) | • |

Кондиционер/холодильник

| | |
|---|------------------------------|
| Метод регулирования температуры в системе кондиционирования воздуха | • Автоматический кондиционер |
| Независимая система климат-контроля для задних пассажиров | • |
| Вентиляционные отверстия на задних сиденьях | • |
| Контроль температурной зоны | • |
| Автомобильный очиститель воздуха | - |
| Салонный фильтр PM2.5 | • |

Пассивная безопасность

| | |
|--|------------------------|
| Подушка безопасности водителя/пассажира | Мастер •/Заместитель • |
| Передние/задние боковые подушки безопасности | До •/после- |
| Подушки безопасности для защиты головы спереди/сзади (шторки безопасности) | До •/после • |
| Шины Run-Flat | • |

Колесный тормоз

| | |
|-------------------------|--------------------------------|
| Тип передних тормозов | Вентиляционный диск |
| Тип задних тормозов | Вентиляционный диск |
| Тип стояночного тормоза | Электронный стоячий автомобиль |
| Размер передних шин | 245/45 R20 |
| Размер задних шин | 275/40 R20 |

Колесный тормоз (продолжение)

| | |
|-------------------------|------|
| Размер запасного колеса | Нет. |
|-------------------------|------|

Аудио/Внутреннее освещение

| | |
|---------------------------------|-----------------------------|
| Название бренда динамика | • Harman/Kardon Хаманкартон |
| Количество говорящих | • 12 рогов; ○ 16 рогов |
| Внутреннее окружающее освещение | • 11 цветов |

Функции вождения

| | |
|--|-----------------------------------|
| Навигационный дисплей дорожной информации | • |
| Помощь в удержании полосы движения | ○ |
| Система помощи при движении по полосе | - |
| Система круиз-контроля | • Круиз с фиксированной скоростью |
| Спутниковая навигационная система | • |
| Система предупреждения о поперечном движении сзади | ○ |
| Распознавание дорожных знаков | ○ |
| Помощь при парковке | - |

Внешнее освещение

| | |
|-----------------------------------|------|
| Источник света ближнего света | •LED |
| Источник света дальнего света | •LED |
| Светодиодные дневные ходовые огни | • |
| Адаптивный дальний и ближний свет | • |
| Автоматические фары | • |
| Регулируемые по высоте фары | • |
| Задержка выключения фар | • |
| Поворот фар | • |

Внешние зеркала

Внешние зеркала (продолжение)

| | |
|---------------------------------|--|
| Функция внешнего зеркала | <ul style="list-style-type: none">• Электрическая регулировка;• Электрический складной;• Память зеркала заднего вида;• Нагрев зеркала заднего вида;• Автоматический поворот; |
|---------------------------------|--|

Внешний вид/противоугонное

| | |
|---|--|
| Материал обода | <ul style="list-style-type: none">• Алюминиевый сплав |
| Электрический багажник | <ul style="list-style-type: none">• |
| Электронный иммобилайзер двигателя | <ul style="list-style-type: none">• |
| Центральный замок в автомобиле | <ul style="list-style-type: none">• |
| Тип ключа | <ul style="list-style-type: none">• Ключ дистанционного управления |
| Система бесключевого запуска | <ul style="list-style-type: none">• |
| Функция бесключевого доступа | <ul style="list-style-type: none">• Вся машина |
| Внешний вид комплекта | <ul style="list-style-type: none">• Спортивный стиль |
| Бесконтактное открывание багажника | <ul style="list-style-type: none">• |
| Электрическая память положения багажника | <ul style="list-style-type: none">• |
| Багажник на крышу | <ul style="list-style-type: none">• |
| Функция удаленного запуска | <ul style="list-style-type: none">• |

Мансардное окно/стекло

| | |
|---|---|
| Тип люка | <ul style="list-style-type: none">• Панорамный люк можно открыть |
| Передние/задние электрические стеклоподъемники | До •/после • |
| Функция подъема окна одним нажатием | <ul style="list-style-type: none">• Вся машина |
| Функция защиты от заземления окон | <ul style="list-style-type: none">• |
| Автомобильное зеркало для макияжа | <ul style="list-style-type: none">• Освещение главного водителя;• освещение второго пилота |
| Задний дворник | <ul style="list-style-type: none">• |
| Функция стеклоочистителя с датчиком дождя | <ul style="list-style-type: none">• Индуктивный тип дождя |

Цвет интерьера и экстерьера

| | |
|--------------------|--|
| Цвет кузова | Кастелс серебро: # C6C1B4; Рудный белый: # E7E7E7; Углеродный черный: #232A30; Таинственный серый: #262626; Тонгю красный: #810B17; Квантовый синий: # 273F7C |
| Цвет салона | Черный/Мокко: #000000/ #423534; Черный/Вулкан Красный: #000000/#8A3D47; Черный: #000000 |

Рулевое колесо/внутреннее зеркало

| | |
|---|---|
| Материал рулевого колеса | <ul style="list-style-type: none">• Натуральная кожа |
| Регулировка положения рулевого колеса | <ul style="list-style-type: none">• Ручная регулировка вверх и вниз |
| Многофункциональное рулевое колесо | <ul style="list-style-type: none">• |
| Подогрев рулевого колеса | - |
| Память рулевого колеса | - |
| Экран дисплея маршрутного компьютера | <ul style="list-style-type: none">• Цвет |
| Полностью ЖК-панель приборов | <ul style="list-style-type: none">• |
| Размер ЖК-дисплея | <ul style="list-style-type: none">• 12,3 дюйма |
| Функция внутреннего зеркала заднего вида | <ul style="list-style-type: none">• Автоматическая антибликовая |
| Цифровой дисплей HUD Head Up | ○(USD 1,471) |
| Подрулевые лепестки переключения передач | <ul style="list-style-type: none">• |

Интеллектуальная конфигурация

| | |
|---|---|
| Сервисы подключенного автомобиля | <ul style="list-style-type: none">• |
| Обновления по воздуху (ОТА) | <ul style="list-style-type: none">• |

Контроль вождения

| | |
|--------------------------------------|--|
| Переключатель режима движения | <ul style="list-style-type: none">• Спорт; • экономичный; • стандарт/комфорт |
| Автоматическая парковка | <ul style="list-style-type: none">• |
| Крутой спуск по склону | <ul style="list-style-type: none">• |

Контроль вождения (продолжение)

| | |
|--|---|
| Помощь при трогании на подъеме | • |
| Технология запуска и остановки двигателя | • |

Приводное оборудование

| | |
|-----------------------------------|----------------------------|
| Передний/задний парковочный радар | До •/после • |
| Система видеопомощи при вождении | • Изображение заднего хода |

Зарядка в автомобиле

| | |
|--|-----------------------------------|
| Мультимедийный/зарядный порт | •USB;•Type-C |
| Количество портов USB/Type-C | • 2 в первом ряду/2 в заднем ряду |
| Функция беспроводной зарядки мобильного телефона | ○ Передний ряд |

Дополнительный пакет

| | |
|----------------------|--|
| Дополнительный пакет | Комплект Yinhui (USD 0; в том числе: алюминиевые атласные внешние компоненты, серебряные оконные рамы, серебряные алюминиевые багажные полки на крыше, атласная серебряная решетка); развлекательный комплект 3(USD 1,103; в том числе: Harman/Kardon Hamancaton Высококачественная аудиосистема, беспроводная зарядка мобильного телефона, Wi-Fi Hotspot) |
|----------------------|--|

"●" = Стандартное оборудование

"_" = Недоступно

"○" = Опциональное оборудование.

Примечание: Это автомобили для китайского рынка.
Гарантийное покрытие недоступно за пределами Китая.